

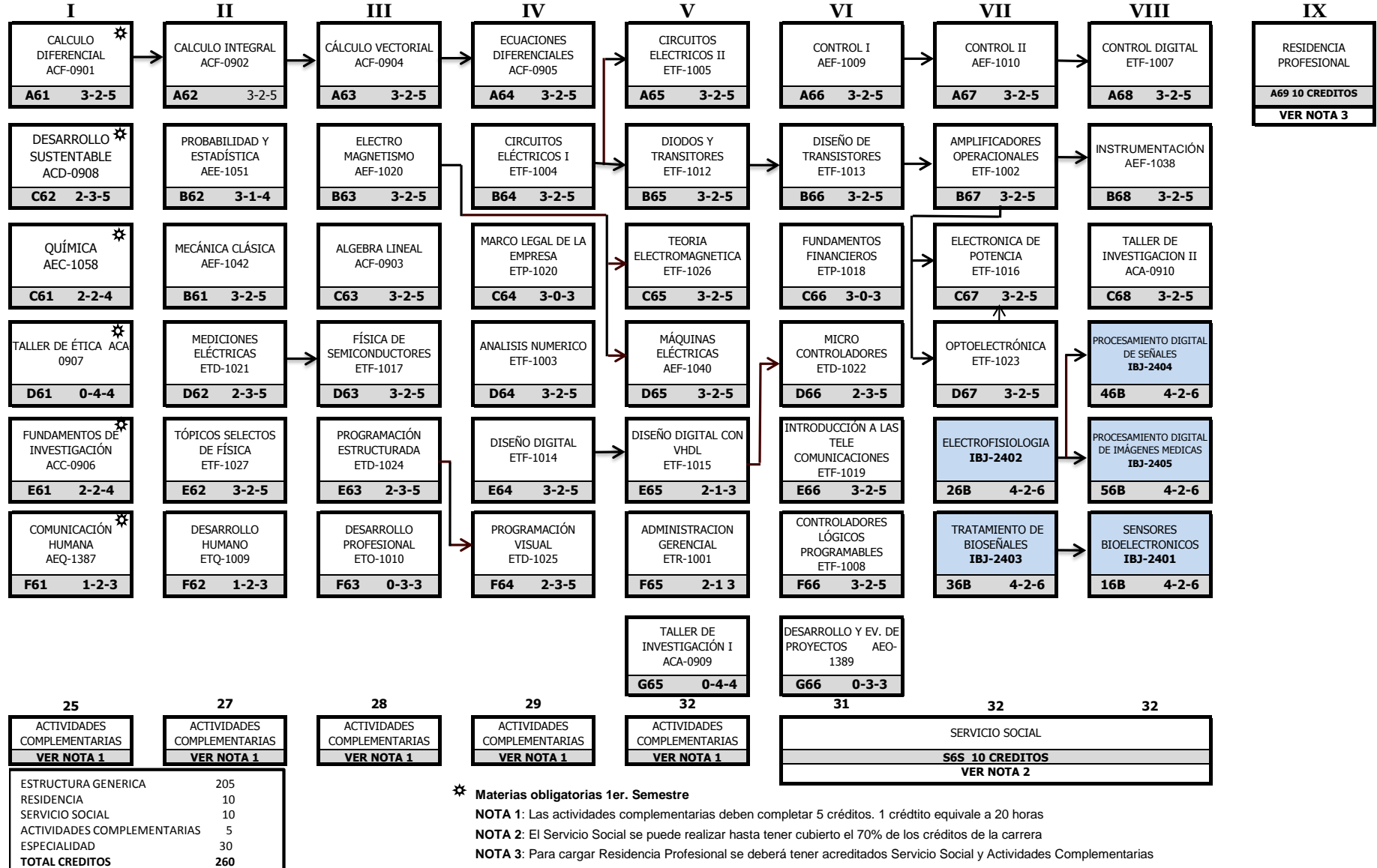

**PLAN RETICULAR INGENIERÍA ELECTRÓNICA  
ESPECIALIDAD INSTRUMENTACIÓN BIOMÉDICA IELC-2010-211  
IELE - IBM - 2024 - 02**

PLAN '6'



\* Materias obligatorias 1er. Semestre

NOTA 1: Las actividades complementarias deben completar 5 créditos. 1 crédito equivale a 20 horas

NOTA 2: El Servicio Social se puede realizar hasta tener cubierto el 70% de los créditos de la carrera

NOTA 3: Para cargar Residencia Profesional se deberá tener acreditados Servicio Social y Actividades Complementarias

NOTA 4: Las Materias de Especialidad sólo se podrán cursar hasta cubrir el 60% de los créditos de la carrera

ÉSTA RETICULA ES INFORMATIVA Y PUEDE CAMBIAR DURANTE EL SEMESTRE, CONTACTAR A SU COORDINADOR PARA MAYOR INFORMACIÓN.

DIVISION DE ESTUDIOS PROFESIONALES: TEL: 8717-05-13-13 EXT:1161

ESTRUCTURA GENERAL	205
RESIDENCIA	10
SERVICIO SOCIAL	10
ACTIVIDADES COMPLEMENTARIAS	5
ESPECIALIDAD	30
<b>TOTAL CREDITOS</b>	<b>260</b>